

Instrucciones para el montaje de Fotomurales DS

Cada pedido irá con sus propias instrucciones y más información en www.fotomuralesds.es

¡AVISO IMPORTANTE!

Lea estas instrucciones antes de comenzar a colocar el fotomural, incluidos decoradores y profesionales.

Revise que el producto no tenga fallos ni errores antes de instalarlo. Una vez haya aplicado el producto a la pared, podría perder el derecho a devolución. No se aceptan responsabilidades por los costes de colocación o retirada del producto.

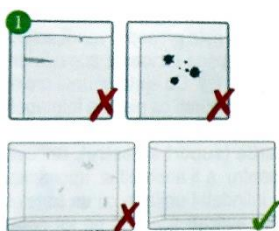

1 La pared debe estar limpia, lisa y seca, sin polvo ni suciedad. Si está recién pintada o enyesada, espere de 4 a 6 semanas antes de instalar, pues el adhesivo puede no fijarse correctamente. Si la pared tiene pintura brillante, debe rasparse primero con papel de lija. Recomendamos aplicar una capa de imprimación antes de instalar.

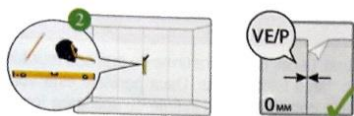

2 Marque las paredes con un lápiz y un nivel de burbuja para asegurarse de que las tiras quedan rectas.

	25g (0,88oz)	0,83 L
	50g (1,76oz)	1,25 L
	70g (2,47oz)	1,75 L



3 Mezcle la pasta de empapelar, espolvoree el polvo en agua fría. Remueva y deje expandir durante 15 minutos. Remueva de nuevo antes de usar.

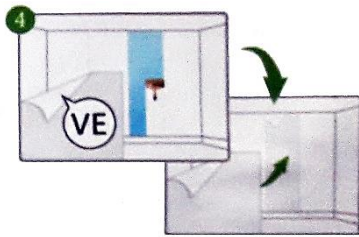

4 Para papel no tejido (Vlies, reverso blanco), **aplique la pasta a la pared** con cepillo o rolo, extienda una capa fina y uniforme en la zona donde se va a colocar la tira. No cubra toda la pared de una vez porque la pasta puede secarse antes de aplicar todas las tiras. Pegue la tira a la pared.

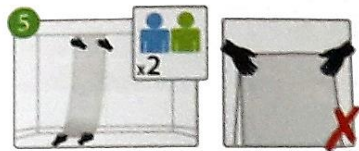

5 Recomendamos **2 personas** para alinear las tiras. Tenga cuidado de no desgarrar o doblar el papel. No doble las tiras de papel antes de aplicarlas.

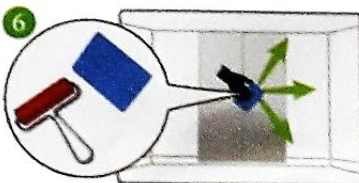

6 Una vez realizada la aplicación, **alise la tira con cuidado** mediante un rolo de goma para eliminar burbujas de aire. Aplique las tiras restantes poniendo **cuidado en que la imagen coincida**.

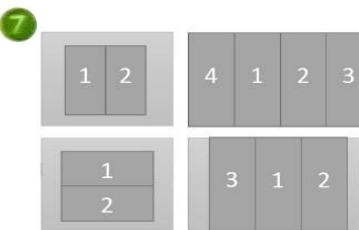

7 Recomendamos colocarlas en este orden, del centro a los extremos. Si fuera necesario, retire la pasta restante con un paño ligeramente húmedo, poniendo cuidado en no aplicar demasiada presión al tejido.



8 Permita que se seque a **temperatura constante**, aproximadamente unos 20°C, durante 24 horas. **Importante**, cierre ventanas, puertas y apague el aire acondicionado para evitar corrientes.

9 Un secado demasiado rápido puede provocar que las tiras se deformen o se rajen. Cuando esté seco, desprenda la pasta restante con un cuchillo afilado de filo recto, si el papel está mojado puede rasgarse.